COLLEGE Jean RACINE
2, rue Jean RACINE
78220 VIROFLAY
☎ 01.30.24.70.34 – Fax : 01.30.xx.xx.xx
ce.0780184b@ac-versailles.fr

Semaine n°1de Jean RACINE

Du lundi 30 août au samedi 4 septembre 2021

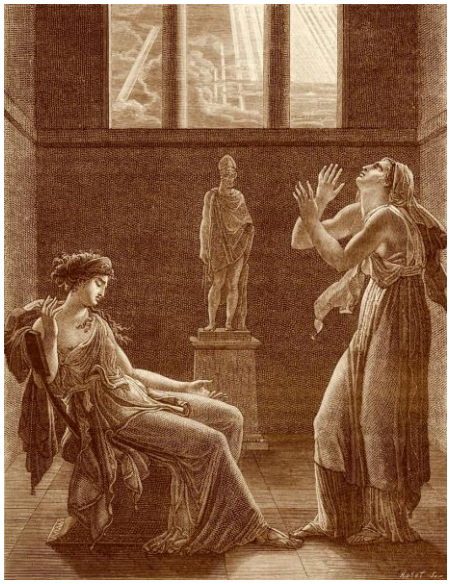

Phèdre est coupable de laisser sa passion conduire et maîtriser sa raison, ce qui constitue une faute **morale** grave dans un XVIIème siècle où la maîtrise des passions est une vertu essentielle, 2019

Liberté • Égalité • Fraternité
RÉPUBLIQUE FRANÇAISE
Académie de Versailles

ministère Éducation nationale

Préambule

Le planning

Lundi 30 août

Mardi 31 août

Mercredi 01 septembre

Rentrée des personnels

Jeudi 02 septembre

9h00 – 12h00 : rentrée des élèves de 6èmes
14h00 – 16h00 : rentrée des élèves de 5èmes
17h00 : Réunion des parents de 6èmes

Vendredi 03 septembre

9h00 – 11h00 : rentrée des élèves de 4èmes
14h00 – 16h00 : rentrée des élèves de 3èmes

Samedi 04 septembre

Les prévisions

Vendredi 10 septembre 18h : réunion des parents avec les fédérations de parents d'élèves

Vendredi 17 septembre : 8h10 : photos de classe et photos individuelles pour trombinoscope pour nos 23 classes. Arrivée des photographes pour installation dès 7h30.

Jeudi 30 septembre : 18h Conseil d'administration à confirmer

Les Informations diverses