

COLLEGE Jean RACINE

2, rue Jean RACINE

78220 VIROFLAY

☎ 01.30.24.70.34 – Fax : 01.30.xx.xx.xx

ce.0780184b@ac-versailles.fr



Semaine n°2 de Jean RACINE

Du lundi 12 septembre au samedi 17 septembre 2021



Statue érigée à Port Royal

Très tôt orphelin, Jean Racine est recueilli par son grand-père et éduqué aux Petites Écoles de Port-Royal, au sud de Paris, dans un établissement tenu par de pieux et austère jansénistes, les « *Solitaires* ».

Ses études terminées, il reviendra à Port-Royal en 1661, pour superviser les travaux du château de la Madeleine situé à Chevreuse, qui appartient au duc de Luynes.

Ainsi, il effectue régulièrement et à pied, les quelques kilomètres qui séparent le château de l'abbaye. Devenu historiographe du roi Louis XIV, Racine prendra la défense des « *Solitaires* » de Port-Royal, ce qui entraînera sa disgrâce et l'amènera à renouer avec l'abbaye en qualité d'« *Ami du dehors* ».

En attendant, à partir de 1663, il tente de se faire connaître de la Cour et du roi Louis XIV par ses tragédies classiques dans la continuité de celles de son aîné Pierre Corneille. Ses compromissions mondaines lui valent une brouille avec Port-Royal ainsi qu'avec Molière, mais aussi le succès avec, le 17 novembre 1667, au Louvre, la première représentation d'*Andromaque*. Ensuite viendront *Britannicus*, *Bérénice*, *Bajazet*... Puis une élection à l'Académie française, son mariage avec une riche et jeune orpheline le 1er juin 1677, Catherine de Romanet, enfin en septembre 1677, la charge honorifique d'historiographe du roi, de concert avec son ami Nicolas Boileau.

Mais les honneurs et son mariage, ainsi que ses querelles avec tout un chacun, éteignent sa créativité. Pour les jeunes filles de Saint-Cyr et leur directrice d'école Madame de Maintenon, Racine écrit encore *Esther* en 1689 puis *Athalie* en 1691. C'est ensuite la disgrâce, le retour à Port-Royal et des ennuis financiers. À sa mort, le roi autorise néanmoins son inhumation à Port-Royal. Quand il fera raser l'abbaye, ses restes seront transférés à Saint-Étienne-du-Mont, près de l'actuel Panthéon (Paris).

Préambule

Bienvenue à :

M BOULAYOU Amine est le nouveau professeur d'Espagnol, il débutera lundi 12 septembre.

Le planning

Lundi 12 septembre

LES RENCONTRES

Qu'est-ce que le patrimoine ? C'est autour de cette question que vont s'articuler les rencontres avec des conservateurs du château de Versailles mais également des professionnels du secteur.



DIS-MOI, COMMENT ON CONSERVE...

LA LITTÉRATURE

DURÉE : 1H15

Du cycle 3 au lycée

RENCONTRE À L'AUDITORIUM
AVEC MAGALI FOURMAINTRAUX

Lundi 12 septembre à 10h00

Grande cause nationale en 2022, la pratique de la lecture fait de la littérature un patrimoine vivant. Magali Fourmaintraux, secrétaire générale des *Petits Champions de la Lecture*, pilote chaque année ce concours national de lecture à voix haute qui remporte un immense succès. Elle vient à la rencontre des élèves pour partager les richesses de cet événement et débattre avec eux des enjeux majeurs de la lecture, les questionner sur leur rapport au livre et à la littérature comme patrimoine vivant.

8h30 : Départ du collège des élèves de 5^{ème} 1 & 5^{ème} 4, dans la cadre du projet PACTE « La chaîne du livre » à l'auditorium du château de Versailles.



Entre 10h00 & 11h15. Retour au collège vers 12h00.

Mardi 13 septembre

13h00 -14h00 : Réunion du Foyer AG au CDI
17h30 : AG de l'AS Jean Racine, au réfectoire

Mercredi 14 septembre

Jeudi 15 septembre

Vendredi 16 septembre

8h10 – 17h10 : Photos de classes individuelles et de groupes
18h00 – 20h00 : Réunion des niveaux des classes de 5^{ème}, 4^{ème} & 3^{ème}. suivant les salles qui seront affichées au sein de l'établissement.

Samedi 17 septembre

Samedi 17 et dimanche 18 septembre

Journées européennes du patrimoine, sur le thème du « Patrimoine Durable »



En amont de ces journées des 17 et 18 septembre, des évènements dédiés et adaptés au public scolaire sont organisés le 16 septembre. Ils permettent aux élèves de découvrir un site patrimonial près de chez eux ou de participer à une opération du ministère de la Culture, du ministère de l'Éducation nationale et de la Jeunesse, et de leurs partenaires ("Levez les yeux !", "Les enfants du patrimoine"). Cette journée contribue à renforcer l'accès à l'éducation artistique et culturelle.



Ministère de l'intérieur et de l'outre-mer, Hôtel de Beauvau
[Tout savoir sur les Journées du patrimoine au ministère](#)
[Toutes les actions éducatives "Arts et Patrimoine" sur éducol](#)

Les prévisions

Du jeudi 1^{er} septembre au jeudi 20 octobre 2022 : Campagne de bourses au collège

Semaine du 19 au 26 septembre : évaluation 6^{ème} suivant le planning

Les classes de 6ème passeront une épreuve de français et une épreuve de mathématiques, les élèves de 4ème une épreuve de mathématiques.

Les élèves doivent apporter un casque audio ou des écouteurs avec prise jack (voir la liste des fournitures demandées à la rentrée).

Le collège n'en prêtera pas. Le brouillon est autorisé mais les dictionnaires et les calculatrices sont interdits

Lundi 19 septembre : 10h25 épreuve de Français avec la classe de 6^{ème} 1

Lundi 19 septembre : 13h05 épreuve de Français avec la 6^{ème} 4

Mardi 20 septembre : 10h25 épreuve de Français avec la 6^{ème} 2

Mercredi 21 septembre : 10h25 épreuve de Français avec la 6^{ème} 5

Jeudi 22 septembre : 10h25 épreuve de Français avec la 6^{ème} 3

Lundi 26 septembre : 13h05 épreuve de Mathématiques avec la classe de 6^{ème} 5

Mardi 27 septembre : 8h10 épreuve de Mathématiques avec la classe de 6^{ème} 2

Mardi 27 septembre : 13h05 épreuve de Mathématiques avec la classe de 6^{ème} 1

Mercredi 28 septembre : 8h10 épreuve de Mathématiques avec la classe de 6^{ème}

3

Jeudi 29 septembre : 8h10 épreuve de Mathématiques avec la classe de 6^{ème} 4

Mardi 20 septembre : 13h05 épreuve de Mathématiques la classe de 4^{ème} 3

Du samedi 17 septembre au samedi 8 octobre 2022 : Semaines européennes du développement durable

La Semaine européenne du développement durable vise à sensibiliser le plus grand nombre aux 17 objectifs de développement durable (ODD) de l'Agenda 2030. De nombreuses initiatives pour promouvoir le développement durable sont organisées dans toute l'Europe. L'édition 2022 a pour fil rouge "Agir au quotidien".

Mercredi 21 septembre 2022 : Journée nationale du sport scolaire

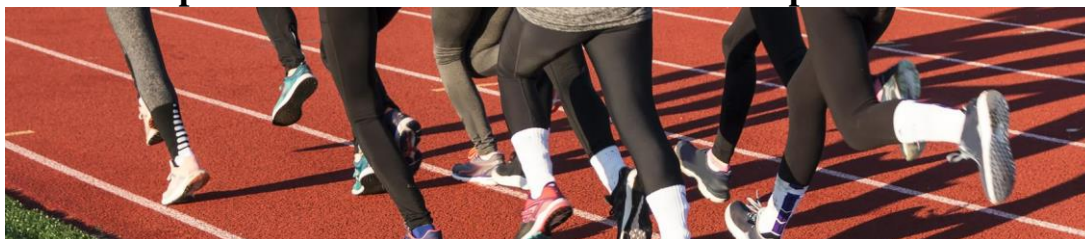

La Journée nationale du sport scolaire (JNSS) a pour objectif de mieux faire connaître et promouvoir les activités proposées par les associations et les fédérations sportives scolaires (USEP, UNSS, et UGSEL) auprès des élèves, équipes éducatives, parents d'élèves, du monde sportif local et des collectivités territoriales.

Lundi 26 septembre : 18h Conseil d'administration

Vendredi 7 octobre ou samedi 8 octobre :



Élections des représentants de parents d'élèves aux conseils des écoles et aux conseils d'administration des EPLE

ANNEXE - CALENDRIERS INDICATIFS - ÉLECTIONS DES REPRÉSENTANTS DE PARENTS D'ÉLÈVES - ANNÉE SCOLAIRE 2022-2023

| Toutes académies, à l'exception de La Réunion et de Mayotte | | | |
|--|---|--|--|
| | | Scrutin Vendredi 7 octobre 2022 | Scrutin Samedi 8 octobre 2022 |
| Réunion préalable à l'élection | Dans les quinze jours qui suivent la rentrée scolaire | | |
| Établissement de la liste électorale | Vingt jours avant l'élection | Vendredi 16 septembre 2022 minuit | Samedi 17 septembre 2022 minuit |
| Date limite de dépôt des candidatures | Dix jours francs avant la date du scrutin | Lundi 26 septembre 2022 minuit | Mardi 27 septembre 2022 minuit |
| Date limite pour remplacer un candidat qui se serait désisté | Huit jours francs avant l'ouverture du scrutin | Mercredi 28 septembre 2022 minuit | Jeudi 29 septembre 2022 minuit |
| Date limite de remise ou d'envoi du matériel de vote aux parents | Six jours avant la date du scrutin | Vendredi 30 septembre 2022 minuit | Samedi 1er octobre 2022 minuit |

Mercredi 19 octobre : 8h20 – 12h10 Cross du collège

Les Informations diverses